

Kinderzirkus Wannabe e.V.

1. Vorsitz: Bodhi Elliot

Geschäftsstelle: Am Kirscheck 27, 63303 Dreieich

Vereinstreffen: Dienstag 14:00 – 19:00 Uhr, Freitag 14:00 – 19:00 Uhr

Beitragsregelung (Monatsbeitrag)

Aktive Mitglieder (2 x/Woche und Monat):	55,00 €
Aktive Mitglieder (1 x/Woche und Monat):	30,00 €
Passive Mitglieder (Sonstige):	5,00 €
Tagesmitgliedschaft	12,50 €

Der Beitritt wird schriftlich von uns bestätigt.

Bankverbindung: Sparkasse Langen-Seligenstadt, BLZ 506 521 24, Kto. 039 117 023

Nach den Bestimmungen des Hessischen Landessportverbandes besteht erst nach Eingang des ersten Beitrages Versicherungsschutz!

Austrittserklärungen können nur schriftlich an die Geschäftsstelle erfolgen. Hierbei ist eine vierteljährliche Kündigungsfrist zum Ende des Kalenderjahres einzuhalten, die Frist bei Mitgliedern unter dem vollendeten 15. Lebensjahr beträgt 6 Wochen. Die Kündigung wird schriftlich von uns bestätigt.

Änderungen der persönlichen Daten sind der Geschäftsstelle mitzuteilen.
Daten werden für satzungsmäßige Zwecke gespeichert.

(Bitte hier abtrennen und aufbewahren; zum Verbleib beim Mitglied)

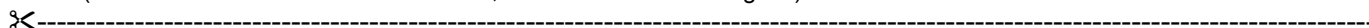

Beitrittserklärung

- Aktiv (2x/Woche) - 55,00 €** **Aktiv (1x/Woche) - 30,00 €**
 Tagesmitgliedschaft – 12,50 € **Passiv – 5,00 €**

Hiermit erkläre ich bei Anerkennung der Vereinssatzung (Aushändigung erfolgt mit der Beitrittserklärung) den Beitritt zum Kinderzirkus Wannabe e.V.

Name: **Vorname:** **Geb.:**

Anschrift (Straße, PLZ, Ort):
.....

Telefon: **Handy:**

Mail:



Datum, Unterschrift; bei Minderjährigen auch die eines Erziehungsberechtigten